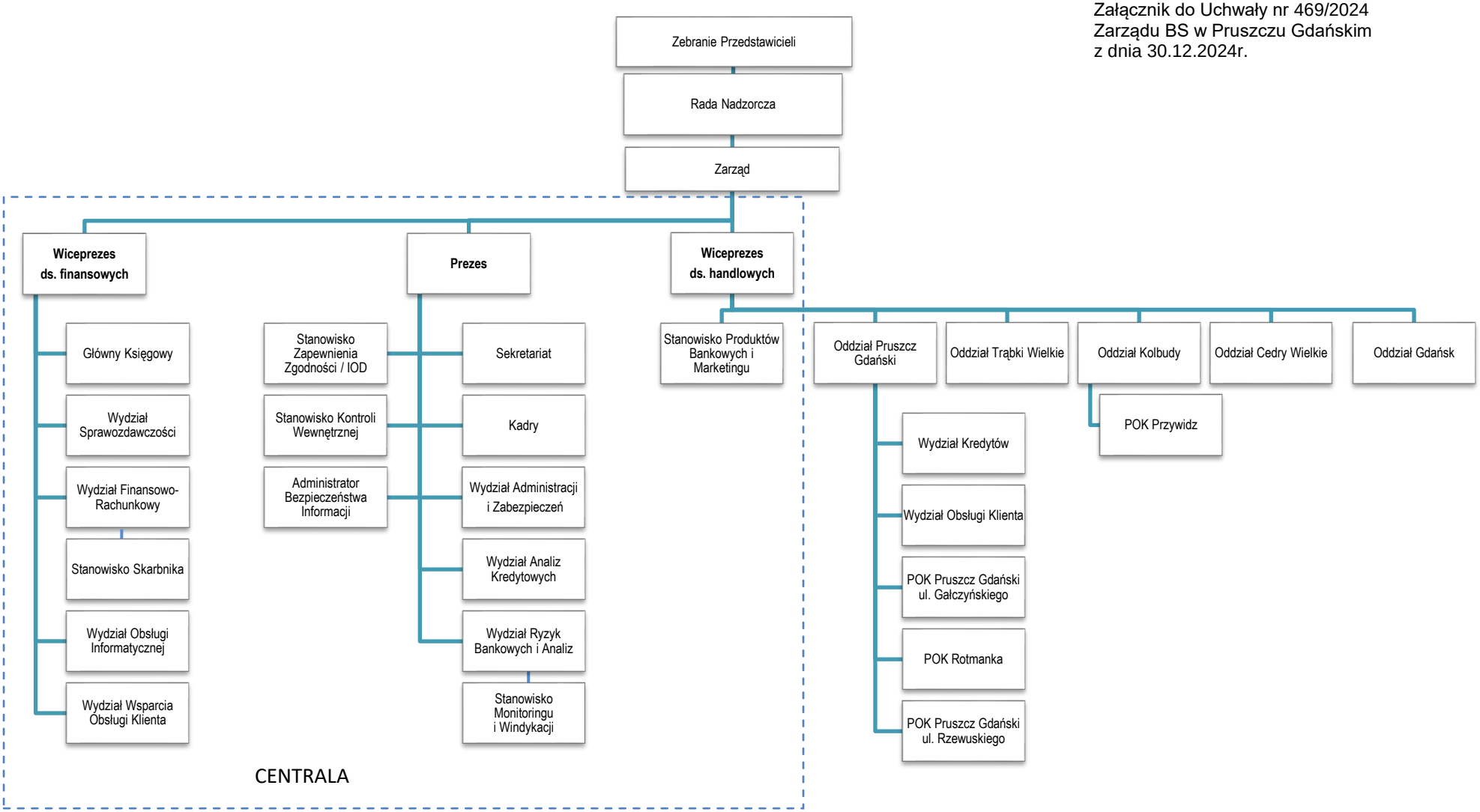Załącznik do Uchwały nr 469/2024
Zarządu BS w Pruszczu Gdańskim
z dnia 30.12.2024r.